

Nachhaltig leben in Sendling-Westpark und Ober-Sendling

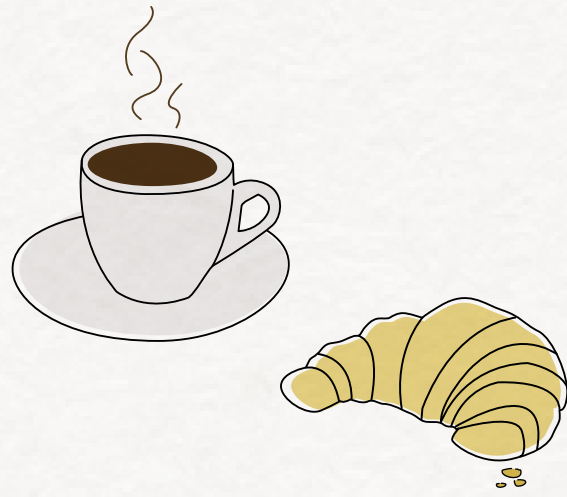

ESSEN & TRINKEN

- Oh Happy Café, Waldfriedhofstr. 46 | ohhappycafe.de
 - Café Gans am Wasser im Westpark | gansamwasser.de
 - Krüner Kiosk, Ehrwalder Str. 30 | @kruenerkiosk
 - Mural Farmhouse, Gmunder Str. 27 | muralfarmhouse.de
- KOSTENFREIES TRINKWASSER, refill-deutschland.de:
- Servus Resi, Kistlerhofstr. 111 | servus-resi.de
 - Weißer Rabe, Drygalski-Allee 33e | weisser-rabe.de
 - RECUP, Hofmannstr. 52 | recup.de

KLEIDUNG & SCHUHE

- Kleiderschön, Waldfriedhofstr. 91 | kleiderschoen.de
- Schuh-Reparatur Schäfer, Ettalstr. 1 | schaefer-schuhmoden.de
- Schneiderhand, Jean-Paul-Richter-Str. 3 | schneiderhand.de

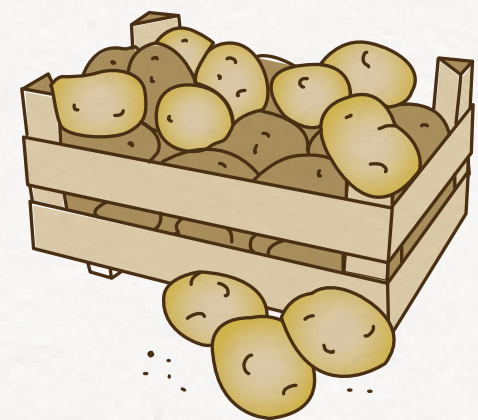

LEBENSMITTEL & HAUSHALT

- Servus Resi, Kistlerhofstr. 111 | servus-resi.de
 - s'Paradieserl, Johann-Clanze-Str. 102 | sparadieserl.de
 - Basic Biomarkt, Passauerstr. 183 | basicbio.de
 - Alnatura, Boschetsrieder Str. 72 | alnatura.de
 - Alnatura, Kistlerhofstr. 243a | alnatura.de
 - Kreilinghof am Wochenmarkt, Jean-Paul-Richter-Straße
 - Hofpfisterei, Waldfriedhofstr. 89 | hofpfisterei.de
 - Hofpfisterei, Albert-Roßhaupter-Str. 92 | hofpfisterei.de
 - Hofpfisterei, Johann-Clanze-Str. 24 | hofpfisterei.de
 - Hofpfisterei, Boschetsrieder Str. 69 | hofpfisterei.de
 - Hofpfisterei, Hansastr. 17 | hofpfisterei.de
 - Zöttl - Gutes von Gestern, Adi-Maislinger-Str. 12
 - Bienenhäuser Südpark, Nähe Salzachstraße | honighuck.de
 - Obst und Gemüse vom Bodensee, Zielstattstr. 2b
- KARTOFFELKOMBINAT ABHOLSTATIONEN (KK), kartoffelkombinat.de:
- KK Südparkallee
 - KK Schreibwarenladen, Eichendorffplatz 7
 - KK Johann-Clanze-Straße
 - KK Leutstettener Straße
 - KK Servus Resi, Kistlerhofstr. 111
 - KK Versicherungsbüro, Machtlfinger Str. 26

VEREINE & ENGAGEMENT

- Ökoprojekt Msp. e.V., Welsersstr. 23 | oekoprojekt-mobilspiel.de
- Urbis Foundation, Rüdeshheimer Str. 15 | urbis-foundation.de
- Klimatreff im Nachbarschaftstreff, Badgastener Str. 5 | leocor.de
- Schöpfungsandacht, Ettalstr. 3 | gethsemanekirche-muenchen.de

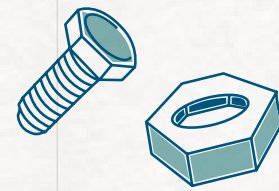
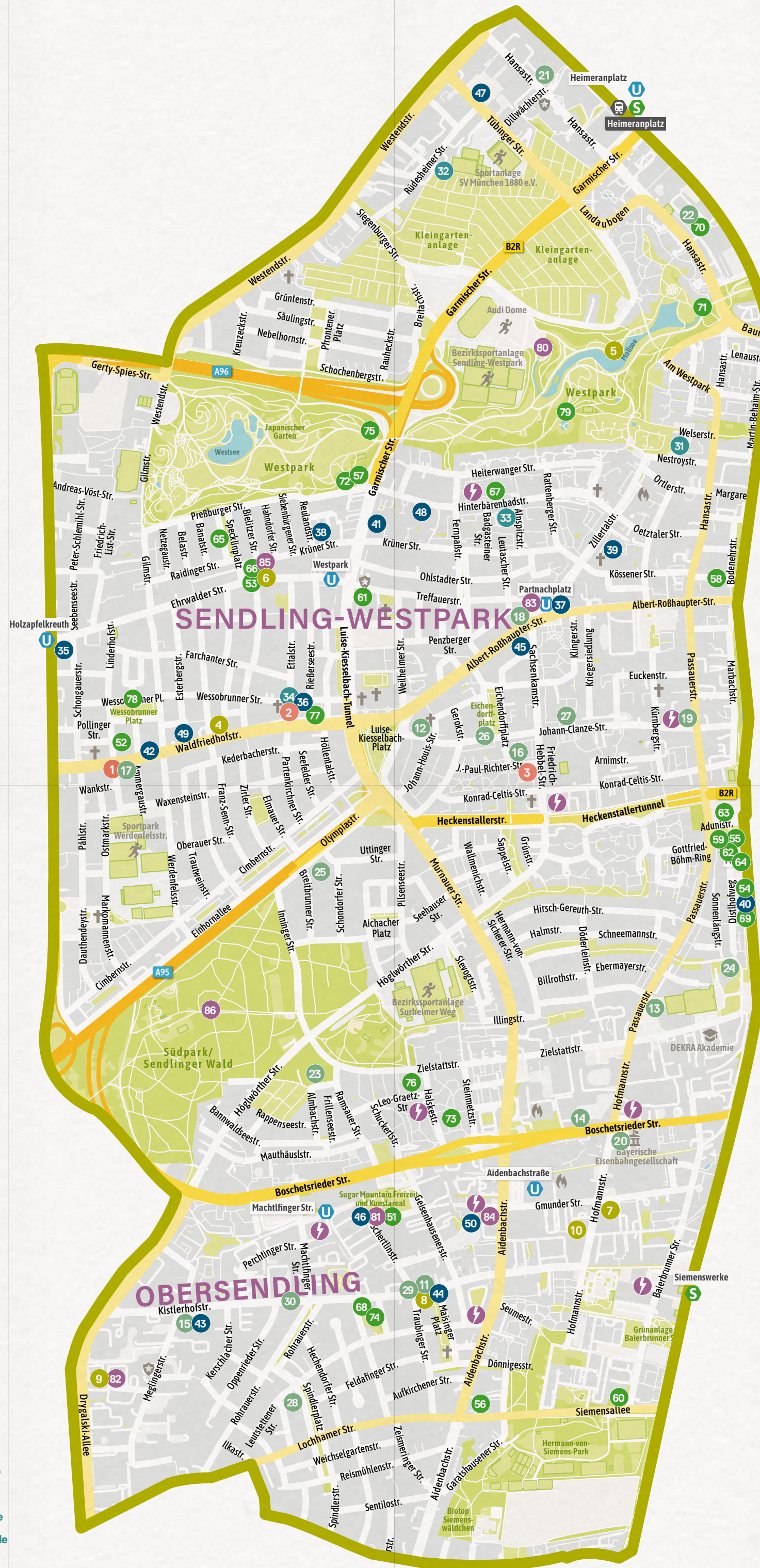

TAUSCHEN, TEILEN & REPARIEREN

- Reparaturcafé am Westpark, Ehrwalderstr. 87
- Repair Café in der Gethsemanekirche, Ettalstr. 3
- Bücherschrank am Partnachplatz
- Bücherschrank, Reulandstr. 6-8
- Büchertauschschrank St. Stephan, Zillertalstr. 47
- Kleidertauschschrank, Disthofweg, ggü. Hausnummer 22
- TauschGut Kühlschranks im ASZ, Garmischer Str. 209

LASTENRÄDER ZUM AUSLEIHEN, freie-lastenrad.de:

- Lastenrad Ronja vor Buchhandlung, Waldfriedhofstr. 78
- Lastenrad Eisbach-Surfer vor Alnatura, Kistlerhofstr. 243a
- Lastenrad Tara, Kistlerhofstr. 111, servus-resi.de
- Lastenrad Greg vor Buchhandlung, Albert-Roßhaupterstr. 73a
- Radwaschanlage, Helfenriederstr. 12 | radidusche.de

STATTAUTO Carsharing-Stationen, stattauto-muenchen.de:

- STATTAUTO, Tübinger Str. 3
- STATTAUTO, Hinterbärenbadstr. 71-73
- STATTAUTO, Waldfriedhofstr. 64
- STATTAUTO, Aidenbachstr. 36

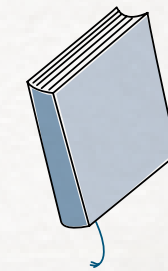

PFLANZEN & ERNTEN

- Gemeinschaftsgarten Radicchio Radicale, Helfenriederstr. 5
- Naturgarten-Planerin Tanja Sixt, Linderhofstr. 27

ERNTEN IM ÖFFENTLICHEN RAUM, mundraub.org:

- Bärlauch, Ehrwalder Str. 30
- Birne, Disthofweg 25
- Brombeeren, Spielplatz Bauernbräuweg
- Brombeeren, Siemensallee 120
- Hagebutten, Alfred-Ludwig-Weg
- Haselnüsse, Bodenehrstr. 16
- Haselnüsse, Spielplatz Bauernbräuweg
- Haselnüsse, Siemensallee 61
- Haselnüsse, Treffauerstr. 47
- Holunder, Spielplatz Bauernbräuweg
- Kirschen, Adunistr. 7
- Kirschen, Bauernbräuweg
- Kirschen, Specklingplatz
- Kirschen, Krüner Park
- Kirschen, Hinterbärenbadstraße
- Äpfel, Spielplatz Münsinger Straße
- Minze, Disthofweg 21
- Schlehe, Adi-Maislinger-Straße
- Topinambur, Eingang Westpark
- Walderdbeeren, Alfred-Ludwig-Weg
- Walderdbeeren, Halskestr. 14
- Zwetschgen, Spielplatz Münsingerstraße
- Brombeeren, Westpark
- Johannisbeeren, Spielplatz Zielstattstraße

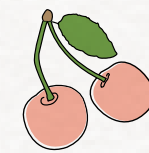

NOCH MEHR NACHHALTIGES

- Flohmarkt im Hopfengarten, Siegenburgerstr. 43
- Flohmärkte am Sugar Mountain, Helfenriederstr. 12
- Weißer Rabe, Drygalski-Allee 33e | weisser-rabe.de
- Wertstoffmobil | awm-muenchen.de/wertstoffmobil
- Rebike, Aidenbachstr. 54 | rebike.com
- Alte Eiche: Naturdenkmal im Krüner Park
- SüdpART Naturkunst Biennale | suedpart.de

E-LADESTATIONEN:

- Leutstettener Str. 2
- Gmunder Str. 35
- Halskestr. 11
- Baierbrunner Str. 38
- Albert-Bayerle Platz 2
- Machtlfinger Str. 7
- Hinterbärenbadstr. 60
- Johann-Clanze-Str. 23a
- Friedrich-Hebbel-Str. 25



ZU GREEN CITY e.V.

München grün, lebenswert und zukunftsfähig gestalten – Green City e.V. verwirklicht diese Vision Stück für Stück. Und das schon seit über 30 Jahren! Gemeinsam mit Dir machen wir München zukunftsfähig: durch urbanes Grün, Bildung für nachhaltige Entwicklung, stadtverträgliche Mobilität, Klimaschutz und einen bewussten Umgang mit Ressourcen. Wie Du unsere Arbeit mit Spenden, einer Mitgliedschaft oder aktiv unterstützen kannst, erfährst Du unter: greencity.de/unterstuetzen

ÜBER DIESE KARTE

Diese Karte ist im Rahmen des Inter- generationenprojekts *GESTERN.HEUTE. FÜR MORGEN.* entstanden und zeigt Dir Orte in Deinem Viertel, die es Dir leicht machen, ein klima- und umweltfreundliches Leben zu führen. Die Karte ist über Monate hinweg gewachsen und macht das gesammelte Wissen Deiner Nachbarschaft für alle zugänglich.

UNSERE NACHHALTIGKEITSKRITERIEN

Was macht einen nachhaltigen Laden oder Ort aus? Welche Umwelt- und Klimastandards sind uns dort wichtig? Und wie steht's um die soziale Verantwortung von Unternehmer*innen? Spielt die für unsere Karte eine Rolle? Darüber haben wir immer wieder diskutiert. Unsere Überlegungen dazu findest Du online in unserem Kriterienkatalog, unsere Ergebnisse siehst Du in der Auswahl der Orte, Läden und Organisationen auf dieser Karte.

Unter **KLEIDUNG & SCHUHE** sind Läden aufgelistet, die eine Auswahl an fairen und ökologisch produzierten Kleidungsstücken und Schuhen im Sortiment haben. Außerdem findest Du hier Secondhand-Läden. Schneidereien und Schuhmacher sind ebenfalls eine gute Anlaufstelle, wenn Du Deiner Kleidung ein langes Leben schenken möchtest.

Die Restaurants und Cafés, die Du unter **ESSEN & TRINKEN** findest, verwenden Biozutaten – oder sie haben ein veganes Angebot.

Im Bereich **LEBENSMITTEL & HAUSHALT** haben wir Obst- und Gemüsestände aufgeführt, Läden mit einem großen regionalen Bio-Angebot und Bio-Bäckereien, außerdem Unverpackt-Läden und Abholstationen für Obst und Gemüse aus der solidarischen Landwirtschaft. Konventionelle Supermärkte, Discounter und Drogerien haben wir nicht aufgenommen – aber auch dort findest Du einzelne Bio-Produkte.

Unter **TAUSCHEN, TEILEN & LEIHEN** gibt es kostenlose Angebote, durch die Du Dir so manchen Kauf von neuen Produkten sparen kannst. In Repaircafés zeigen dir Anwohner*innen, wie Du Alltagsgegenstände und Fahrräder wieder zum Laufen bringen kannst. Bei den Freien Lastenradl kannst du dir gegen eine Spende Transporträder leihen, bei der Genossenschaft *STATTAUTO* teilen sich die Mitglieder PKWs und Kleinbusse.

In der Kategorie **PFLANZEN & ERNTEN** zeigen wir Dir einen Gemeinschaftsgarten, und Grünpat*innen-Beete, die von Anwoh-

ner*innen angelegt wurden. Außerdem sind hier Orte im öffentlichen Raum aufgelistet, an denen Du – frei zugänglich – Obst, Nüsse, oder Wildkräuter ernten und sammeln kannst.

In der Rubrik **VEREINE & ENGAGEMENT** listen wir Organisationen auf, über die Du Dich mit Gleichgesinnten vernetzen und aktiv werden kannst: für eine klimagerechte und zukunftsfähige Welt.

NOCH MEHR NACHHALTIGES findest Du in der letzten Spalte: Flohmärkte und Gebrauchtwarenläden, Naturkunst, eine uralte Eiche und eine Naturgartenplanerin. Auch das Angebot an E-Ladestationen in Deinem Viertel ist in dieser Karte vermerkt.

Was hältst Du von unseren Kriterien und unserer Auswahl an Ladengeschäften? Haben wir etwas übersehen? Fehlt jemand auf der Karte? Schreibe uns an verein@greencity.de. Denn vielleicht bleibst ja nicht bei der einen Auflage dieses großartigen Gemeinschaftswerks.

Mehr Infos unter:
greencity.de/projekt/gestern-heute-fuer-morgen



IMPRESSUM

Redaktion:

Lea Wisner und Katharina Lindemann (Green City e.V., verein@greencity.de) sowie zahlreiche Nachbar*innen aus Sendling-Westpark und Obersendling. 1. Auflage, Dezember 2023

Fotos: Robert Haas (außer rechts oben)

Design & Illustration: Franziska-Julia Behringer (Green City e.V.)

Druck
druck
Medien GmbH, 86165 Augsburg,
Klimaneutral und umweltfreundlich mit
ökologischen Druckfarben gedruckt auf
100 % Recyclingpapier, ausgezeichnet
mit dem Blauen Engel, FSC®-Recycled

Jetzt mitmachen:
greencity.de/unterstuetzen

in
in linkedin.com/company/greencity-e-v
in fb.com/greencityev
in instagram.com/greencityev

(Spenden steuerlich absetzbar)
IBAN: DE06 4306 0967 0076 0878 01
BIC/SWIFT-Code: GENODEM3333
GLS Bank

verein@greencity.de
greencity.de
+49 89 890 668 - 0
80337 München
Green City e.V.
Lindwurmtstraße 88



Austausch zwischen den Generationen bei den *GESTERN.HEUTE. FÜR MORGEN.* Veranstaltungen: Diskussionen über Kleidung & Konsum, Kräutersammeln, Herstellung von Zero Waste-Produkten, Erkunden des eigenen Stadtteils und Arbeit an der Stadtteilkarte.

Ermöglicht durch:



Landeshauptstadt
München
Referat für Klima-
und Umweltschutz



Edith-Haberland-Wagner
Stiftung

Green City e.V. ist ausgezeichnet mit:



Partner:



DEINE STADT- TEIL- KARTE

Nachhaltig
leben in
Sendling-
Westpark
und
Obersendling



GREEN CITY
Der Verein.